

OneTime® - Tímaskráning á mál/verkefni



Hvað er OneTime®?

OneTime er tímaskráningarkerfi sem byggir á Microsoft stýrikerfum og vef-umhverfi og er viðbót við OneRecords málakerfið. OneTime er tímaskráningarkerfi sem gerir fyrirtækjum kleift að halda utan um og skrá þann tíma sem fer í einstök mál, verkefni, verkefnaflokka og eða t.d. eftir tegundum viðskiptavina ofl. OneTime er því kjörið fyrir þá sem að vilja fá meira yfirlit og átta sig á í hvað tíminn fer og e.t.v. skipuleggja sig betur.

Af hverju OneTime®?

OneTime er lausn sem auðveldar yfirsýn á vinnu við mál og verkefni fyrirtækisins, stofnunarinnar eða annara sem vinna mikið að verkefnum.

Hverjum hentar OneTime®?

OneTime hentar mjög vel t.d. bæjarfélögum, fyrirtækjum og stofnunum og öllum fyrirtækjum þeim sem hafa mikla málavinnslu, verkefnavinnslu og þar sem verið er að vinna að hópverkefnum.

- OneTime® auðveldar og flýtir fyrir samantekt tíma á mál, verkefni og málaflokka.
- OneTime® starfsmenn skrá tíma á mál og verkefni sem unnið er í og hægt að sjá yfirlit yfir hve mikinn tíma mál eða verkefni taka.
- OneTime® tengist við umhverfi notanda t.d. Word, Excel, Outlook o.s.frv.
- OneTime® – Hægt að fá yfirlit yfir tíma í ákveðnum málaflokkum, tegundum mála, eftir starfsmönnum, viðskiptavinum, málsaðilum ofl.
- Auðvelt er að aðlaga og breyta OneTime®.

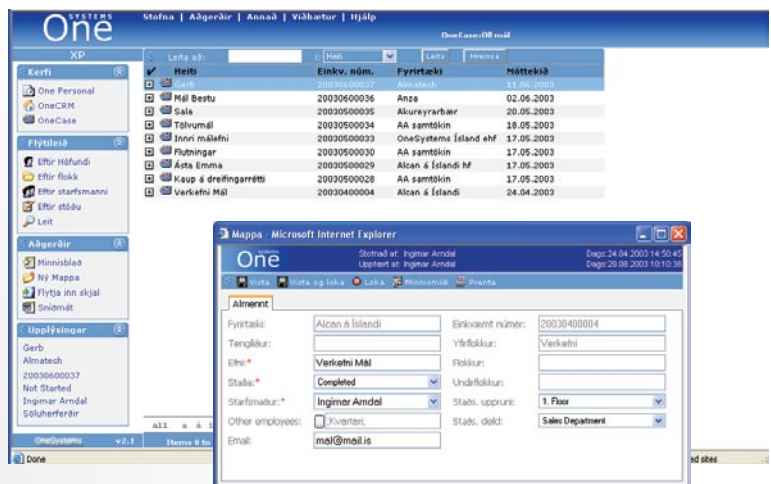

Kröfur:

Miðlari: Windows2000/3 Server, Exchange2000/3 SP3, IIS 5.0 eða nýrri. MSXML3.0 SP2 eða nýrri.

Biðlari: Windows95/98/NT/ME/2000/XP. Internet Explorer 6.0 eða nýrri.



Microsoft | Partner Program



OneTime®
Tímaskráningarkerfi

OneSystems®
One®
built on Microsoft technology